

健康診断のご案内

お申込みいただいた健康診断に関する資料一式をお送りいたしますので、ご確認ください。

- 1ページ：持ち物について
- 2ページ：持ち物について
- 3ページ：食事・当日の服装などについて
- 4ページ：その他のご注意について
- 5ページ：会場地図・会場情報について
- 6ページ：WEB問診について
- 7ページ：Q&A
- 8ページ：お願い・その他ご案内

健診当日で持参いただくもの

忘れ物がないか チェックしましょう！

2024年12月2日から対応可能

※マイナンバーカードは、事前に保険証利用登録が必要です

① 健康保険証 または マイナンバーカード (全員)

資格を確認させていただきます。保険証の記号・番号等、変更事項がある場合は受付にて必ずお申し出ください。マイナンバーカードでの資格確認は、カードリーダーで保険証の資格情報を読み取ります。

- 保険証・マイナンバーカード等をお忘れになった場合やご受診日当日に資格を喪失している方は受診できません。
- その他の資格確認の方法については右のQRコードよりご確認ください。 ※一部例外あり



② 健康診断受診票 (全員)

健診の前日までにWEB問診の回答をお願いします。健診当日、受診票下部の質問事項の回答をお願いいたします。

③ 健康診断項目表 (A4用紙) (全員)

健診日・受付時間・健診会場・自己負担金を項目表で必ずご確認ください。(健診は1時間半から2時間ほどかかります)

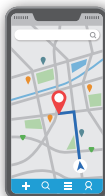

会場地図について **重要!!**

今年度から会場地図・会場情報は、ホームページでご確認いただく方法へ変更となりました。一部の会場を除き会場地図は送付されませんので、ご注意ください。

(詳細は5ページをご覧ください)

記入番号	当日必須提出物	有無	健康診断項目表	受付番号
8	健康保険証など	<input checked="" type="checkbox"/>		

※必ずご確認ください 会場情報・地図はこちらからご確認ください。	健康年月日	受付時間
健康保険組合	健康保険番号	21002832
健康保険前名	健康コース	01
お名前	記号・番号	1234-5678910
〒113-0024 東京都文京区西片1-15-10	生年月日 性別	昭和54. 1. 1 女
	電話番号	03-6891-2252

基本検査項目	受診有無	医師検閲 使用欄
尿検査 (蛋白・糖・潜血)	<input type="checkbox"/>	<input type="checkbox"/>
尿沈澱	<input type="checkbox"/>	<input type="checkbox"/>
尿潜	<input type="checkbox"/>	<input type="checkbox"/>
視力検査	<input type="checkbox"/>	<input type="checkbox"/>
聴力検査 (オーディオ)	<input type="checkbox"/>	<input type="checkbox"/>
血圧測定	<input type="checkbox"/>	<input type="checkbox"/>
診察	<input type="checkbox"/>	<input type="checkbox"/>
心電図	<input type="checkbox"/>	<input type="checkbox"/>
島根検査 (HbA1c, TP, ALP, T-BIL, AST, ALT, γ-GTP, ALP, Cr)	<input type="checkbox"/>	<input type="checkbox"/>
胸部X線検査	<input type="checkbox"/>	<input type="checkbox"/>

基本検査自己負担金 ¥0

選択検査項目	受診有無	医師検閲 使用欄
尿糖検査 (2回法)	<input type="checkbox"/>	<input type="checkbox"/>
子宮がん検査 (視診・細胞診)	<input type="checkbox"/>	<input type="checkbox"/>
胃がん検査 (胃鏡)	<input type="checkbox"/>	<input type="checkbox"/>
胃がん検査 (ペプシノーゲン)	<input checked="" type="checkbox"/>	<input type="checkbox"/>
乳がん検査 (エコー)	<input checked="" type="checkbox"/>	<input type="checkbox"/>
乳がん検査 (マンモグラフィ2方向)	<input type="checkbox"/>	<input type="checkbox"/>

選択検査自己負担金 ¥5,000

当日自己負担金総計 **¥5,000**

受付時間

- ・必ず記載された受付時間にお越しください。
- ・記載させていただいた受付時間以外にお越しいただいても受付できません。
- ・12:45までの受付の方は、午前受診のご案内となりますので朝食を取らないようご注意ください。

【健康保険組合】【記号・番号】
健康保険証に記載されている「健康保険組合」「記号・番号」と相違がないかご確認ください。

【住所】
住所を変更される場合は住所欄下の余白に記入し、受付で変更になる旨をお申し出ください。

【選択検査項目】
※選択制の項目です。受診有無の「○」「×」をご確認ください。変更される場合は、事前にご連絡ください。

④ 当日自己負担金 (該当者のみ)

当日自己負担金 (該当者のみ) のある方は健康診断項目表に記載してあります金額を検査終了後、現金 または 以下各種クレジットカード または QR決済 でお支払いください。
※通信機器を使用して決済を行いますので、電波状況によりご利用いただけない会場がございます。予めご了承ください。

おつりのないよう
ご準備をお願い
いたします



□ ⑤ 検体容器 (該当者のみ)

▶ 【尿検査容器 ピーポールⅡ】 健診当日にご自宅で採取

- 12:45までの受付の方：起床してすぐに採取した尿を持参してください
 - 13:00以降 受付の方：AM10:00以降に採取した尿を持参してください
- ※提出は受付当日のみとなります。後日の郵送は受付いたしません。
※生理中の方は潜血の反応が出る可能性もありますが、提出は可能です。
※ラベルと袋には**名前のみ**記載してください。(所属部署名などは記載不要です)

こちらのQRコードから使い方の動画がご覧いただけます。



▶ 【大腸がん検査(便検査)容器】 ご自宅で採取

- ※提出は受付当日のみとなります。後日の郵送は受付いたしません。
- ※生理中に採取した便では検査ができません。
- ※冷蔵保存であれば採取日を含めた6日前から採取可能です。
健診日と生理予定日が重複する場合には事前の採取をおすすめします。
- ※日を変えて採取ができない場合は、1回の便から2本分採取可能です。
(2本目は1本目採取した場所と違うところを採取してください)



健診日より6日前～前日までの採取は、冷蔵保存をしてください。

□ ⑥ 受診券・利用券 (該当者のみ)

ご加入の健康保険組合または共済組合により発行されている場合は、必ず健診当日受付で提出してください。

★該当者は、健康診断項目表の裏面に詳細が記載されていますのでご確認ください。裏面に何も記載されていない方は、持参不要です。

眼底検査が項目にある方で、コンタクトレンズ(ハードのみ)を使用されている場合



- 受診の際、コンタクトレンズ(ハードのみ)をはずしていただきますので、ケースをご持参ください。

※【乳房検診問診票】【子宮がん検診問診票】の同封はございません。
WEB問診でのご回答をお願いいたします。

※申込後に乳がん検査・子宮がん検査を追加申込された方は**健診前日**にWEB問診のご回答をお願いいたします。

感染症対策 へのご協力をお願いいたします

① 以下の条件のいずれかに該当する方の受診を見合わせていただいております

受診時に風邪症状(発熱*、咳、呼吸困難、全身倦怠感、咽頭痛、鼻汁、鼻閉、頭痛)や関節・筋肉痛、下痢、嘔気、嘔吐、味覚障害、嗅覚障害のある方、及び受診日前の5日間以内にこれらの症状があった方

※発熱は37.5度以上、もしくはご自身の平熱より高い状態を指します。



② ご受診当日について ※受付時間厳守でお願いいたします

必ず健康診断項目表に記載されている**受付時間厳守**で会場へお越しいただくようお願いいたします。
記載させていただいた受付時間以外にお越しいただいても、受付できません。
また、お待ちいただくスペースもございませんので、ご注意ください。

※時間で呼び出しをしておりますが、混雑状況によって入場制限をする可能性があります。

※指定させていただいた受付時間後に来場された場合、その時点での指定時間の最後もしくは当日の最終のご案内となります。

※X線検査車内の乗用制限を行うため、外でお待ちいただく可能性がございます。

※大幅に内容が変更になる可能性があります。最新の情報は弊社ホームページ(新着情報)でご確認ください。

ホームページアドレス：<https://www.do-yukai.com/kenshin/fujinkenshin.html>



食事・当日の服装などについて

食事について

● 12:45までの受付時間の方 ●

前日の夕食は20時までに済ませ、夕食以降は健診が終わるまで禁食です。

※**胃部X線検査**をご受診されない場合でも血液検査がございますので、食事のご案内は変わりません。



● 13:00以降の受付時間の方 ●

前日の夕食は通常通り済ませてください。当日は**胃部X線検査**または**腹部超音波検査**がある場合は軽い朝食を7時まで、いずれの検査もない場合は朝食を9時までに済ませてください。朝食以降は健診が終わるまで禁食です。

軽い朝食：消化のよいもので軽めに済ませてください。卵、乳製品、乳酸飲料は控えてください。



婦人科健診のみの方（血液検査・胃部X線検査・腹部超音波検査をいずれも受診しない方）は食事制限はございません。

飲酒・喫煙について

- 健診前日：禁酒
- 健診当日：禁酒・禁煙
(加熱式タバコや電子タバコを含む)

飲水について

胃部X線検査がある場合

前日の飲水は可能、当日は健診2時間前まで200ml程度の飲水は可能です。

胃部X線検査がない場合

前日・当日共に飲水可能です。

飲水：当日は水道水、ミネラルウォーターに限りです。



お薬について

● 前日 ●

基本的に服用いただけますが、お薬の内容によっては翌日の体調や検査結果に影響が出る場合がございます。服用について必ず主治医にご確認ください。

● 当日 ●

〈心臓病・高血圧症のお薬〉

検査当日いつも通り服用してください。

〈その他のお薬〉

同友会ホームページの「よくある質問」をご覧ください。

※**糖尿病の方は、インスリン注射や薬の内服は事前に主治医にご相談ください。**

当日の服装について

ご自身の服でご受診していただきます

上下分かれている着脱しやすい服装でお越しください。

長髪の方は髪の毛をまとめ、肩にかからないようにしてください。

着脱しやすい靴でお越しください。

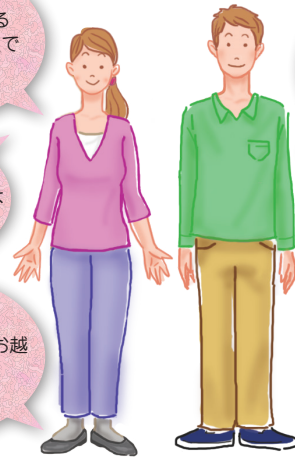

時計やアクセサリーなどの貴金属は検査の妨げになりますので身につけないでください。また、貴重品はお持ちにならないでください。

ズボンには金属のボタンやファスナーのないスウェットやジャージなどがおすすめです。

ピアス、イヤリングは装着したままでも受診可能です。手荷物をご自身で持ってご移動いただけます。

※会場によっては健診車への距離が遠いこともあります。ご了承ください。

身体測定を受診：

ご自身の服のまま測定しますので、ジーンズ等の重さのある服はお控えてください。

腹囲測定や心電図検査を受診：

ワンピースやブーツなどの脱ぎづらいものはお控えてください。また、ストッキングやタイツは脱いでいただけます。

画像検査（胃部・胸部X線）を受診：

個室の更衣スペースはございません。金具やプラスチックのない無地の下着（キャミソール・プラトップ等）ですと着替えが不要のため、スムーズに受診いただけます。また、着替えが必要な方へは検査着を用意しております。

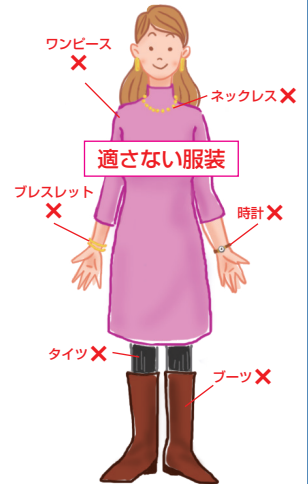

採血について

採血は基本的に安全な検査ですが、まれに合併症が起きることがあります。万一採血後に強い痛みやしびれ、体調不良等が生じた場合はすぐにお申し出ください。また不安や質問があればスタッフにお声がけください。

これまでの採血で以下に該当される方は事前にお申し出ください。

- ・血液が固まりやすい（凝集）と言われた
- ・検体が測定できず再度採血が必要となった
- ・採血中や後に気分が悪くなった
- ・採血後に強い痛みやしびれが続いた
- ・血液透析や乳房切除術等で採血を制限されている

お子様について

安全面の問題や検査に支障が出る項目があるため、お子様とのご来場はお控えいただけますようお願いいたします。





「その他のご注意」を確認し、該当する場合は、当日必ず受付にお申し出ください。

- 該当がないか確認し、受診票下のチェック欄に **✓** を入れてください。
- 健康診断受診票は当日必ずお持ちください。

その他のご注意

胃部X線検査のある方

- 過去に腸閉塞（イレウス）を起こしたことがある方
- 人工肛門をつけている方
- 人工透析中の方
- 1週間以内に激しい腹痛や真っ黒な便が認められた方
- 今までにバリウム検査で気分不良や過敏反応、憩室炎を起こしたり、便が出なくて苦しんだ経験のある方
- 1年以内に開胸・開腹手術や腹腔鏡下手術を受けた方

※上記の方は胃部X線検査はお受けになれません。

- 食事や飲水の際によくむせる方／バリウムを誤嚥したことがある方は 注意が必要です。受付にお申し出ください。

持続グルコース測定器やインスリンポンプを装着されている方

持続グルコース測定器やインスリンポンプは、放射線（電磁波）の影響で誤作動や故障を起こす可能性があるため、装着したままで胸部X線、胃部X線、マンモグラフィ、体脂肪測定をお受けになれません。検査のために機器を外して良いか事前に主治医に確認し、その指示に従ってください。（当会スタッフによる機器の脱着は行っておりません）

心臓ペースメーカーを装着されている方

心臓ペースメーカーを装着されている方は、体脂肪測定検査をお受けになれません。

女性の方

- 妊娠中またはその可能性のある方
- 授乳中または断乳後6カ月以内の方
- 心臓ペースメーカー、CVポート、除細動器、VPシャント埋込をされている方
- 豊胸手術を受けている方（ヒアルロン酸や脂肪注入を除く）
- 乳房再建術を受けた方
- 検査当日生理中の方

※上記の方はX線検査（胸部・胃部・マンモグラフィ）はお受けになれません。

※上記の方はマンモグラフィ検査はお受けになれません。

※上記の方は子宮がん検査はお受けになれません。

（血液が混入して正確な診断ができないおそれがあります）

子宮がん検査（視診・細胞診）について

検査当日に医師が細胞を採取いたします。

- 痛みや出血を伴う可能性もあります。
- 生理終了直後は検査をお断りすることがあります。（7日程度空けることをおすすめします）
- 婦人科医師は女性の予定です。（都合により急遽男性医師に変更になる場合もあります）



	大腸がん検査 (便検査)	子宮がん検査 (子宮頸がん)	乳がん検査		胃部X線	胸部X線	腹部 超音波	心電図
			超音波	マンモグラフィ				
生理中	×	×	●	●	●	●	●	●
妊娠中 (妊娠の可能性も含む)	●	×	▲	×	×	×	●	●
授乳中 (断乳後6ヶ月未満も含む)	●	●	▲	×	▲	●	●	●

■ 出産直後は母体の状態が検査結果に影響しますので、● = 受診可 × = 受診不可 ▲ = 注意事項あり*
 出産後6か月は受診を控えることが望ましいです（正常分娩の場合）。

※乳房超音波検査は妊娠中・授乳中の方も受診可能ですが、乳腺が発達するため精度が低下します。

※胃部X線検査は、授乳中の方は検査後にお飲みいただく緩下剤の成分が、授乳を通じて乳児に影響し下痢を引き起こすことがあります。

会場地図・会場情報は、ホームページでご確認ください。

会場地図は送付されませんので、ご注意ください。

※会場地図が同封されている方は、同封の地図をご確認ください。

受付場所や注意事項などが掲載されていますので、必ずご確認ください。

1 STEP QRコードを読み取り、会場情報へアクセスする。

URL : https://www.do-yukai.com/kenshin/fujin_list.html

会場情報QRコード



同友会グループ

HOME > 巡回レディース健診 > 会場一覧

巡回レディース健診 会場一覧

女性会場 男性会場

2024年度巡回健診日程（女性会場）

更新日：2024年01月04日

検索：都道府県を選択。キーワードは市町村名、会場名、会場開催コード（前半5桁で会場）が検索可。曜日は複数選択可。

会場一覧：会場名をクリックすると詳細表示。項目名の▲▼で並べ替え。

検索

都道府県：
すべて

キーワード：
例) 〇〇市、〇〇会館、04/07（日付）

曜日：
月 火 水 木 金 土 日

会場開催コード	都道府県	市町村	会場名
080070007	茨城県	つくば市	つくば国際会議場
080250001	茨城県	水戸市	イオンモール水戸内原
090020001	栃木県	小山	小山商工会議所
090020002	栃木県	小山	小山商工会議所
090100005	栃木県	宇都宮市	マロニエプラザ(栃木県立宇都宮産業展示館)

健康診断項目表のQRコードからも会場情報へアクセスできます。

封入番号 8

★必ずご確認ください。会場情報・地図はこちらから確認

健康診断項目表

健康保険組合	ドウユウ カイコ
お名前	同友 会子
〒113-0024	東京都文京区西片

基本検査項目

尿検査（蛋白・糖・潜血）

身体計測

腹囲

視力検査

2 STEP 会場一覧から会場を検索

- キーワード欄に受診される会場名を入れて検索してください。

3 STEP 会場名をクリックする。

- 会場情報のポップアップ画面が表示されます。

4 STEP 会場情報・会場地図を確認

お願い

- 駐車場の確保・誘導などはおこなっておりません。できる限り、公共交通機関等のご利用をお願いいたします。
- 会場への直接のお問い合わせはご遠慮ください。

● 注意事項

※注意事項がある会場は、こちらに掲載されています。確認の上会場にお越しください。

● Googleマップ

※ルート検索、所要時間の確認も可能です。

● 受付場所

※変更になる場合もありますので健康診断前に必ずご確認ください。

横浜国際プール

住所 神奈川県横浜市都筑区北山田7-3-1

アクセス 「北山田駅」より徒歩5分

受付場所 1階 多目的ホール

注意事項

※スリッパをご持参ください

横浜国際プール 拡大地図を表示

※WEB画面で会場情報をご覧いただけない方は、紙の地図をお送りいたします。弊社までご連絡ください。

WEB問診

での回答をお願いします

紙よりも
時短で
カンタン!



紙の問診票が“WEB”で入力できるようになりました

問診がカンタン!

WEBでは同一設問は統合されるため、回答の負荷が軽減します。

さらに…

過去に受診された方は、前回から変更になった問診のみ回答で完了!

※一部自覚症状等は除きます。

健診当日もスムーズ!

システムチェックにより、スタッフによる健診当日の問診票チェックがなくなるため、健診がスムーズになります。

同封の健康診断受診票は健康診断当日に必ずお持ちください。

WEB問診システムのご利用手順

1

お手元に届いた受診票の「WEB問診回答のお願い」に従って、WEB問診サイトにアクセスしてください。

2

健康診断受診票に記載されているID/パスワードでログインし、回答を入力します。

QRコードの読み取りについて

QRコードの読み取りができない場合は、QR読み取り専用アプリではなくスマートフォンのカメラを起動して読み込んでください。

X 99999# 99/99 X 99 999999



健康診断受診票

受診 No.

ド友会 花子 様

X 99999# 99/99 X 99 999999



見本
SAMPLE

23:00以降も入力が可能です。情報の反映に時間がかかるため、なるべく23:00までに入力をお願いいたします。

WEB問診回答のお願い

- ・受診日前日23:00までに回答の入力をお願いいたします。
- ・事前入力が完了されていない場合には、当日お待ちいただく場合がございます。
- ・この受診票は健診会場でも使用しますので、必ずご持参ください。

1 URLを入力、もしくはQRコードより、「WEB問診サイト」にアクセスしてください。



スマートフォンから簡単アクセス!



<https://sjmd3.jp/user/login/?ac=dykgrp>

2 下記に表示され

こちらに記載されているID・パスワードはサンプル用です。ご自身の氏名が記載されており、健康診断受診票のID・パスワードを入力しログインしてください。

ID	1234567891012			
パスワード	ABC123xyz <small>※パスワードのアルファベット大文字と小文字は、別の文字として認識されます。</small>			
コース名	生年月日	年齢	性別	区分
健保名	社員番号	保険証記号・番号		
顧客名	所属			

WEB問診システムのご利用条件（推奨環境）

スマートフォン



iOS

OS: 10 ~ 16 ブラウザ: Safari 最新版

Android

OS: 4.4 ~ 13
ブラウザ: Google Chrome 最新版

※スマートフォン以外の携帯電話からはご利用できません。

タブレット



iOS

OS: 10 ~ 16 ブラウザ: Safari 最新版

Android

OS: 4.4 ~ 13
ブラウザ: Google Chrome 最新版

パソコン



OS

Windows 8.1、10、11 MAC 13.4.1Ventura

ブラウザ

- ・ Microsoft Edge 最新版
- ・ Google Chrome 最新版
- ・ Firefox 最新版
- ・ Safari 最新版

当サイトはセキュリティ対策により、SSLの暗号化通信をおこなっております。

※同友会のホームページからも問診回答ページにアクセスできます。(オレンジ色の問診回答ボタンよりアクセス)

健診に関するQ&A

Q1 妊娠中及び妊娠の可能性がある場合、どうすればよいですか？

A1 全ての検査のキャンセルをおすすめします。当日は血液検査があるため朝食を抜いていただく必要があります。健診時は、立ったり、座ったりとお体に負担がかかるためです。どうしても受診ご希望の方は、マンモグラフィ、X線検査、子宮がん検査は受診できませんので、健診当日に必ず受付にお申し出ください。(かかりつけの医師にも、一度ご相談ください。)

Q2 乳房超音波とマンモグラフィはどちらを受診すればいいのでしょうか？

A2 一般的には30歳代までは超音波、40歳以上はマンモグラフィをおすすめしています。ただし、それぞれ見つけやすい所見が異なりますので、両方受けていただくと、より正確な検査になります。※授乳中または、断乳後6か月以内の方、心臓ペースメーカー・CVポート・除細動器・VPシャント埋込をされている方、豊胸手術を受けている方(ヒアルロン酸や脂肪注入を除く)、乳房再建術を受けた方はマンモグラフィを受診できません。

Q3 先月出産したのですが、健康診断は受けられますか？

A3 出産直後は母体の状態が検査結果に影響しますので、出産後6か月は受診を控えることが望ましいです(正常分娩の場合)。

Q4 生理中なのですが、子宮がん検査は受けられるでしょうか？

A4 標本が血液成分と混ざり検査が困難になりますので、受診不可となります。日程変更をおすすめいたします。

Q5 生理中なのですが、尿検査はできるのですか？

A5 生理中の方は潜血の反応が出る可能性もありますが、提出をお願いいたします。その場合、判定は考慮されますのでご安心ください。(当日、受付スタッフまでお申し出ください。)

Q6 健診の所要時間はどれ位ですか？

A6 当日の混雑具合や受診項目にもよりますが1時間半~2時間ほどかかります。

Q7 身体に障がいがあっても受診は可能でしょうか？また、個別に相談したいことがある場合、どうすればよいですか？

A7 ご受診いただけますが、立つことが難しい場合は実施できない検査が多数あることや、検診車に乗車する際の安全面から、施設型の健診をおすすめしています。お一人でご受診しづらい方は、付き添いの方の同伴をお願いしております。その際、ご受診者様が女性の場合は同伴者の方も女性とさせていただきます。その他ご相談がございましたら、事前に専用ダイヤル(TEL:03-6891-2252)までご連絡ください。

Q8 健康保険組合・共済組合の資格を喪失した場合も健康診断は受診できますか？

A8 ご加入されている健康保険組合・共済組合がお申込みの時から変更になっていた場合(資格喪失)は健康診断を受診できない可能性がございます。(資格の有無は健康保険組合または共済組合にお問い合わせください。)

WEB問診に関するQ&A

Q1 パスワードを一定回数間違えてしまい、アカウントがロックされた場合はどうすればよいですか？

A1 しばらくすると自動でロック解除されますので、再度ログインしてください。

Q2 回答を中断し、そのまま放置した場合やボタンでブラウザを閉じてしまった場合はどのようになりますか？

A2 回答は途中まで保存されているため、再度ログインしていただければ、途中から回答可能です。

Q3 入力した問診回答を確認・修正したい場合はどうすればよいですか？

A3 再度ログインしていただければ確認・修正が可能です。再度ログインができない場合は、健診当日、スタッフに確認してください。

Q4 環境推奨外というエラーがでました。どうしてもアクセスできない場合はどうすればよいですか？

A4 当日対応ができますので、受付でお申し出ください。ただしお時間をいただきますので、時間に余裕をもってお越しください。

Q5 WEB問診の回答が完了したかわからないのですが、どのようにしたら確認できますか？

A5 再度ログインをしていただき、問診が「完了」になっていれば登録が完了しています。

Q6 既往歴一覧にない病名を登録したいのですが、どうしたら登録できますか？

A6 「上記以外の病名」を選択すると病名を入力できるようになります。
※結果票には反映されません。

この他にもQ&Aを同友会のホームページに掲載しております。

同友会のホームページからも問診回答ページにアクセスできます。

(オレンジ色の問診回答ボタンをクリックしてください。)

▶よくある質問 巡回レディース健診

https://www.do-yukai.com/kenshin/fujin_question.html

こちらのQRコードからもご確認いただけます



健康診断ご受診についてのお願い

- 体調が悪い方は健診をご受診いただけません。詳しくは2ページの「**感染症対策へのご協力をお願いいたします**」をご確認の上、ご来場ください。
- 空きのある日程への変更やキャンセルが可能ですので、専用ダイヤル（TEL：03-6891-2252）または以下のお問い合わせフォームまでご連絡ください。土日祝日の場合、当日の電話連絡は不要です。ご連絡は平日の以下時間内をお願いいたします。（専用ダイヤル以外へのお問い合わせはご遠慮ください）

受付時間に関する注意事項

- 健康診断項目表に記載されている受付時間より早くお越しいただいても、受付できません。また、お待ちいただくスペースもございませんので、受付時間に合わせてお越しください。
- 受付時間を変更されたい場合は**3日前（土日祝日を除く）まで**に専用ダイヤル（TEL：03-6891-2252）までご連絡ください。受付時間ごとに定員を設けているため、ご希望に添えない場合がございます。施設〈春日クリニック・深川クリニック・品川クリニック〉では対応できませんので、ご連絡はご遠慮ください。

Web・お問い合わせフォームのご案内

健康診断に関する最新情報について

会場都合や悪天候などによる中止情報はホームページに掲載いたします。また、健診の内容や当日の流れも掲載しておりますので、併せてご利用ください。

▶ ホームページアドレス：

<https://www.do-yukai.com/kenshin/fujinkenshin.html>



お問い合わせフォームについて

インターネットからも健診に関するご質問、変更やキャンセルについてお問い合わせいただけます。

※土日祝日または電話受付時間外は、お問い合わせフォームのご利用をお願いいたします。（返信は後日となります）

▶ お問い合わせフォームのホームページアドレス：

<https://www.do-yukai.com/group/kenshin/>

こちらのQRコード
からお問い合わせ
いただけます。



検査結果票のお届けについて

- **健康診断結果票**は、受診後**おおよそ1ヶ月程度**でご自宅へ郵送いたします。年末年始の休業明けは、さらに1週間程度お時間をいただく場合がございます。
- 同友会の巡回オプション検査 ▶ **健康診断結果票のあとに送付**いたしますので、予めご承知おきください。

専用ダイヤルへのお問い合わせについて

- 以下の同友会専用ダイヤルは平日のみ受付をしております。土日祝日はお休みをいただいておりますので、前もってご連絡ください。また、健診会場への直接連絡もご遠慮ください。



医療法人社団 **同友会**

<https://www.do-yukai.com/>

専用ダイヤル

TEL : **03-6891-2252**

月～金 / 8:30～12:30

13:30～17:00

土日祝日を除く